

MINISTERO DELLA DIFESA
DIREZIONE GENERALE PER IL PERSONALE MILITARE
UFFICIO RECLUTAMENTO E DISCIPLINA
1° DIVISIONE RECLUTAMENTO UFFICIALI E SOTTUFFICIALI

Concorso pubblico, per titoli ed esami, per l'ammissione al 29° corso biennale (2026-2028)
per 140 Allievi Marescialli dell'Esercito - 29° CAM EI

Convocazione dei concorrenti per le prove di verifica dell'efficienza fisica,
l'accertamento dell'idoneità attitudinale e l'accertamento dell'idoneità psico-fisica

AVVISO

1. Si comunica che sul portale dei concorsi del Ministero della Difesa, in area personale dei concorrenti, sono disponibili i seguenti elementi:
 - esito e punteggi delle due prove scritte;
 - i questionari svolti con l'indicazione delle risposte fornite dagli esaminati e di quelle corrette, in formato PDF;
 - lo stato dell'ammissione alla fase di selezione successiva. Nello specifico, si intende ammesso il concorrente che ha riportato il giudizio "*IDONEO*" in corrispondenza della prova denominata su portale dei concorsi testualmente "*Prima fase Marescialli*". Il punteggio di tale prova sarà la somma dei punteggi delle prove scritte. In relazione all'elenco ordinato di cui all'art. 10 del bando di concorso, il **punteggio complessivo minimo** per l'ammissione alla successiva fase di selezione è risultato pari a **punti 52,8**.

2. I concorrenti ammessi sono convocati per sostenere le prove di verifica dell'efficienza fisica, l'accertamento dell'idoneità attitudinale e l'accertamento dell'idoneità psico-fisica (art. 11, 12 e 13 del bando di concorso) presso il **Centro di Selezione e Reclutamento Nazionale dell'Esercito** – Caserma "Gonzaga del Vodice", con sede a Foligno (provincia di Perugia), in Viale Mezzetti n. 2, **nel giorno di convocazione** indicato nella citata area personale del portale.

Per tutti, l'**orario di presentazione** è alle **ore 7.00**.

3. Le convocazioni sono stabilite nel periodo dal 1° al 17 luglio 2026, con tredici gruppi di chiamata. Per ciascun gruppo, a partire dal giorno di presentazione, l'attività avrà una durata presumibile complessiva di quattro giornate, nella sequenza dei giorni feriali dal lunedì al venerdì. Ad esempio: chi è convocato giovedì 2 luglio, potrà essere impegnato al massimo per le giornate del 2 e del 3, poi del 6 e del 7 luglio.

L'attività si svolgerà secondo il seguente **programma di massima**:

- 1° giorno: prove di efficienza fisica, controllo / consegna documentazione richiesta;
- 2° giorno: analisi urine e sangue (a digiuno), test attitudinali;
- 3° giorno: eventuali ripetizioni analisi urine/sangue (gli interessati saranno avvisati in corso d'attività), colloquio attitudinale;
- 4° giorno: visite mediche specialistiche e visita medica generale.

Sarà consentito portare al seguito uno zainetto o una sacca di dimensioni contenute (L 19 – H 23 – P 40 cm) per gli effetti personali. In particolare, come detto, nella prima giornata di presentazione al Centro di Selezione, i concorrenti saranno sottoposti alle prove di efficienza fisica. Pertanto, per l'occasione, è richiesta la **presentazione direttamente in tenuta ginnica**. È inoltre consigliato portare una maglia per un cambio, un asciugamano, salviette detergenti/igienizzanti, oltre ad acqua e snack.

Si chiede di evitare di portare al seguito bagagli voluminosi.

4. I concorrenti convocati dovranno **portare al seguito**:
- un documento di identità o di riconoscimento provvisto di fotografia, in corso di validità e rilasciato da un'Amministrazione pubblica;
 - una penna a sfera ad inchiostro indelebile di colore nero (tipo "biro");
 - i documenti richiesti all'art. 15, comma 1 e comma 2 del bando di concorso;
 - le dichiarazioni per gli aspetti medici e sanitari (stampati dalla pag. 3 alla pag. 7 del presente avviso);
 - l'informativa "Vademecum del concorrente" (stampato alla pag. 8 del presente avviso);
 - l'autocertificazione dei titoli di merito (stampati dalla pag. 9 alla pag. 10 del presente avviso), come richiesto all'art. 16, comma 1 del bando di concorso. In particolare, si consiglia vivamente di redigere tale dichiarazione con la massima attenzione e precisione, già prima dell'arrivo presso la sede del Centro di Selezione.

La documentazione afferente al concorso dovrà essere consegnata in formato cartaceo. Nel caso degli esemplari originali, si raccomanda di predisporre la consegna degli stessi per copia conforme.

5. Nel merito dell'autocertificazione dei titoli di merito (pag. 9 e 10), qualora il **voto del diploma di maturità** non sia già noto in occasione della presentazione alle prossime prove di concorso, si invitano i maturandi interessati a comunicare tale dato entro il giorno 9 agosto 2026 all'indirizzo email:

centro_selezione@esercito.difesa.it

oppure, in alternativa, all'indirizzo PEC:

centro_selezione@postacert.difesa.it

(si chiede di inviare solo una comunicazione).

Il messaggio dovrà recare in oggetto "*Concorso pubblico Allievi Marescialli 29°CAM EI _ Voto diploma*".

6. I concorrenti **non potranno usufruire di alloggio** presso il Centro di Selezione. Durante la permanenza, vi sarà possibile usufruire del **pranzo** e della **colazione**, a pagamento (accettato anche quello tramite POS), presso la mensa di servizio.
7. I concorrenti che non si presenteranno nel giorno e nell'ora stabiliti saranno considerati rinunciatari e quindi esclusi dal concorso, quali che siano le ragioni dell'assenza, comprese quelle dovute a causa di forza maggiore, salvo quanto disposto dal bando di concorso all'art. 1, comma 7 e all'art. 7, comma 2.
8. I concorrenti interessati si intendono ammessi con riserva dell'accertamento del possesso dei requisiti prescritti. Resta ferma, comunque, la facoltà dell'Amministrazione Difesa di disporre in qualsiasi momento, anche successivamente all'espletamento delle prove e degli accertamenti disposti, l'esclusione dal concorso con provvedimento motivato.
9. Il presente avviso ha valore di notifica a tutti gli effetti nei confronti di tutti i candidati.

IL CAPO DELLA DIVISIONE
Dirigente Dott.ssa Rita FEDELE

CENTRO DI SELEZIONE DI _____

DICHIARAZIONE ANAMNESTICA

COGNOME: _____	NOME: _____
NATO IL: ____ / ____ / _____ LUOGO DI NASCITA: _____	

Sei mai stato in Pronto Soccorso oppure ricoverato in ospedale? <i>(Se SI per cosa? _____)</i>	SI	NO
Hai mai avuto interventi chirurgici? <i>(Se SI di che tipo? _____)</i>	SI	NO
Hai mai avuto problemi allergici (rinite e/o congiuntivite allergica)? <i>(Se SI descrivi _____)</i>	SI	NO
Hai mai avuto reazioni allergiche a farmaci o alimenti? <i>(Se SI descrivi _____)</i>	SI	NO
Hai mai avuto fratture, traumi o lesioni articolari (lussazioni, lesioni capsula articolare e/o legamenti, ecc...)? <i>(Se SI descrivi _____)</i>	SI	NO
Hai o hai mai avuto malattie del sangue (anemia mediterranea, ecc...)? <i>(Se SI descrivi _____)</i>	SI	NO
Hai o hai mai avuto malattie dell'apparato respiratorio (asma bronchiale, pneumotorace, ecc...)? <i>(Se SI descrivi _____)</i>	SI	NO
Hai o hai mai avuto malattie neurologiche (epilessia, ecc..) e/o psichici? <i>(Se SI descrivi _____)</i>	SI	NO
Hai o hai mai avuto altre tipologie di malattia (apparato circolatorio, respiratorio, digerente, urogenitale, endocrino, mammella, cute, ecc...)? <i>(Se SI descrivi _____)</i>	SI	NO
Fai uso di farmaci regolarmente (antistaminico, antipertensivo, ecc...)? <i>(Se SI quali? _____)</i>	SI	NO
Hai mai fatto uso di sostanze stupefacenti e/o abuso di alcolici?	SI	NO
Sei stato mai sottoposto ad altre visite mediche selettive finalizzate a concorsi? <i>(Se SI quale concorso? Esito? _____)</i>	SI	NO

Il sottoscritto dichiara che quanto sopra asserito corrisponde al vero ed è consapevole delle responsabilità civili e penali che si assumerebbe in caso di dichiarazione **MENDACE**.

Dichiara, inoltre, di accettare di sottoporsi a tutti gli accertamenti previsti dal bando di concorso e di essere a conoscenza della loro natura e della loro finalità per la valutazione dell'idoneità psico-psichica. Autorizza, altresì, la trattazione, per le finalità concorsuali, dei dati sensibili correlati ai suddetti accertamenti.

_____ li ____ / ____ / _____

Firma del dichiarante _____



CENTRO DI SELEZIONE E RECLUTAMENTO NAZIONALE DELL'ESERCITO

CONSENSO INFORMATO CIRCA L'ACCERTAMENTO PER SOSTANZE D'ABUSO

Il sottoscritto (COGNOME) _____ (NOME) _____
nato/a il _____ a _____ (____) e residente a
_____, in via _____ n. _____

consapevole delle responsabilità e pene stabilite dalla legge per false attestazioni e mendaci dichiarazioni,

- apprende che tale accertamento è volto ad escludere l'assunzione delle seguenti sostanze psicotrope - AMFETAMINE, METANFETAMINA, COCAINA, OPIACEI, METADONE, MDMA, CANNABINOIDI (THC) - tramite raccolta di un campione di urine;
- apprende che l'esame suddetto verrà eseguito in maniera riservata sotto diretto controllo della figura sanitaria designata;
- conferma di aver consegnato il proprio campione di urine al responsabile della raccolta, potendo osservare che il medesimo è stato chiuso con apposito sigillo numero _____; (1)
- conferma che le informazioni contenute in questo modulo, sulle etichette dei contenitori e nella documentazione a corredo del campione biologico consegnato (*catena di custodia*), sono corrette;
- apprende che le quattro aliquote relative al contenitore quadripartito saranno destinate a:
 1. test iniziale di screening;
 2. eventuale conferma con metodo di gascromatografia-spettrometria di massa (GC-MS); *
 3. eventuale test di revisione o controanalisi; *
 4. riserva utilizzabile qualora il test rapido cromatografico utilizzato dia "ESITO INVALIDO".
- dichiara di aver assunto nell'ultima settimana i sottoelencati farmaci (2):

NOME _____ DAL _____ AL _____ POSOLOGIA _____
 NOME _____ DAL _____ AL _____ POSOLOGIA _____
 NOME _____ DAL _____ AL _____ POSOLOGIA _____
 NOME _____ DAL _____ AL _____ POSOLOGIA _____

Presa conoscenza di quanto sopra esposto, il sottoscritto

ACCONSENTE

NON ACCONSENTE

all'effettuazione dell'indagine volta alla verifica dell'assenza di sostanze d'abuso stupefacenti con le modalità descritte sopra.

Foligno (PG) _____ (3)

IDENTIFICATIVO DELLA PERSONA SOTTOPOSTA AD ACCERTAMENTO ANALITICO
_____ (4)

Firma del Candidato

(1) NON SCRIVERE! Da compilare presso il laboratorio analisi durante effettuazione del test

(2) Indicare negli spazi previsti tutti i medicinali assunti nei 15 giorni antecedenti l'esame, specificando:

- NOME: scrivere nome del farmaco assunto
- DAL: indicare primo giorno di assunzione
- AL: indicare ultimo giorno di assunzione (può coincidere col primo se assunzione di un singolo giorno)
- POSOLOGIA: indicare il numero delle somministrazioni giornaliere

(3) NON SCRIVERE! Da compilare presso il laboratorio analisi durante effettuazione del test

(4) Scrivere NUMERO BADGE assegnato il giorno della presentazione presso il Centro Selezione

*** I campioni 2 e 3 saranno custoditi a temperatura minima pari a - 20° C in attesa di esecuzione di test di conferma ovvero fino a quattro mesi dalla data di raccolta.**

DICHIARAZIONE

Il sottoscritto

nato il

Candidato per il bando di concorso

.....

Dichiara di essere stato reso consapevole che, nell'ambito degli accertamenti psicofisiologici svolti presso questo Centro di Selezione, in data ed ora che verrà preventivamente comunicata, sarà sottoposto agli esami "bioimpedenziometria" ed "handgrip" al fine della valutazione dei parametri fisici correlati alla composizione corporea, alla massa metabolicamente attiva ed alla forza muscolare. Tali esami non sono invasivi né risultano nocivi per la salute, ma ci si dovrà attenere alle seguenti indicazioni procedurali:

- non mangiare e bere nelle 4 ore prima del test;
- urinare prima del test (entro 30 minuti);
- evitare esercizio fisico, da moderato a intenso, nelle ultime 12 ore;
- fornire, a richiesta, ogni dato anamnestico utile all'esecuzione dell'esame.

Luogo e data,

Firma del candidato

DICHIARAZIONE DI CONSENSO INFORMATO ALL'EFFETTUAZIONE DEL
PROTOCOLLO DIAGNOSTICO E INFORMAZIONE SUI PROTOCOLLI VACCINALI

All'atto della presentazione per l'accertamento dell'idoneità psico-fisica il concorrente dovrà sottoscrivere la seguente dichiarazione di consenso informato.

Il sottoscritto _____, nato il _____,
a _____ (Pr. _____), informato dal Presidente della Commissione
per l'accertamento dell'idoneità psico-fisica (o dall'ufficiale medico suo delegato
_____) in tema di significato, finalità e potenziali conseguenze derivanti
dall'esecuzione degli accertamenti previsti nel protocollo diagnostico,

dichiara:

- di aver ben compreso quanto gli è stato spiegato dall'ufficiale medico predetto ed in ragione di ciò acconsente/non acconsente (1) ad essere sottoposto agli accertamenti per l'idoneità psico-fisica previsti nel protocollo;

Il sottoscritto dichiara, inoltre, di aver ricevuto, dal personale sanitario di cui alla Sezione 6 della predetta "Direttiva Tecnica in materia di protocolli sanitari per la somministrazione di profilassi vaccinali al personale militare", informazioni in ordine agli eventuali rischi derivanti dal protocollo vaccinale.

I vincitori di concorso saranno sottoposti, ove necessario, al completamento del profilo vaccinale, secondo le modalità definite nella "Direttiva tecnica in materia di protocolli sanitari per la somministrazione di profilassi vaccinali al personale militare allegata al Decreto Interministeriale Difesa-Salute 16 maggio 2018 ed eventuali integrazioni.

_____, _____
(luogo) (data)

(firma leggibile del dichiarante)

Nota (1): depennare la voce che non interessa.

CENTRO DI SELEZIONE DI FOLIGNO

DICHIARAZIONE RELATIVA ALL'APPLICAZIONE DI TATUAGGI

Io sottoscritto (Nome e Cognome) _____

Luogo e data di nascita _____

DICHIARO DI:

AVERE

NON AVERE

APPLICATI TATUAGGI

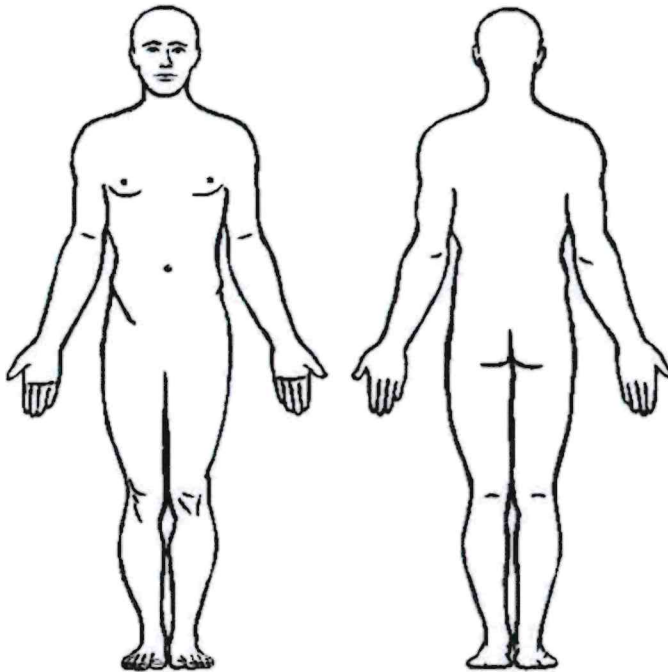

Se è stata dichiarata l'applicazione il candidato:

1. localizzi nella figura sovrastante, indicandoli con un numero progressivo, tutti i suoi tatuaggi;
2. riporti, nella legenda sottostante, a fianco del numero corrispondente, una breve descrizione di ciascun tatuaggio indicato.

- 1) _____
- 2) _____
- 3) _____
- 4) _____
- 5) _____
- 6) _____

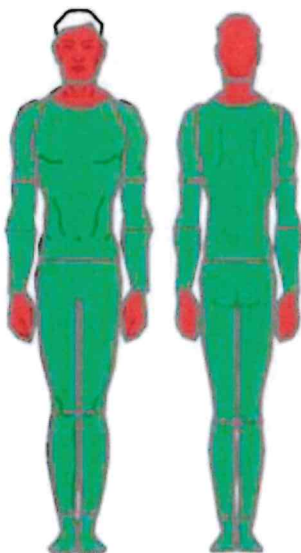

Se sono presenti tatuaggi, anche in corso di rimozione, nelle zone colorate in rosso, il candidato verrà giudicato non idoneo.

Firma del dichiarante

li, _____

VADEMECUM DEL CONCORRENTE

1. CUSTODIA BENI PERSONALI I beni personali **non devono** essere lasciati incustoditi, l'A.D. non risponde dell'incuria del singolo Candidato che, con la presente si assume ogni responsabilità per la custodia degli stessi e contestualmente solleva l'A.D. da ogni responsabilità. Si consiglia di contenere i beni personale allo stretto necessario (documento d'identità, documenti previsti dal bando concorsuale).

Per quanto sopra, per i soli candidati che devono sostenere le prove fisiche, è ammesso portare al seguito uno zainetto/sacca di dimensioni contenute (**L 19; H 23; P40**) con all'interno una maglia di ricambio e salviette igieniche.

2. ATTIVITA' DI RICEZIONE E CONTROLLO DEI CANDIDATI

Ogni concorrente convocato presso il Centro di Selezione e Reclutamento Nazionale dell'Esercito per sostenere le prove di efficienza fisica, i test attitudinali e gli accertamenti sanitari, è accolto dal personale militare preposto ed accompagnato dallo stesso - all'interno della caserma - durante l'iter selettivo previsto dal bando concorsuale.

3. NORME PER LA VITA ALL'INTERNO DELLA CASERMA

Di seguito, si riportano le principali indicazioni alle quali il concorrente dovrà attenersi durante la permanenza presso il C.S.R.N.E.

Al concorrente è chiesto di:

- tenere un comportamento uniformato alla buona educazione e al rispetto della dignità altrui;
- rispettare l'ambiente, le infrastrutture dell'A.D.;
- custodire/riconsegnare i materiali messi a disposizione dall'A.D.;
- osservare quanto richiesto dal personale che, ad ogni buon conto, opera presso la struttura;
- rispettare le predisposizioni di sicurezza poste in atto;
- attenersi scrupolosamente agli orari indicati;
- non effettuare foto o riprese audio/video all'interno della caserma;
- **limitare l'uso di apparati ricetrasmittenti e telefonici esclusivamente nelle aree di attesa delle notifiche, depositando, analogamente a quanto avviene per gli Esami di Stato, i succitati apparati negli appositi armadietti durante le fasi attive della selezione;**
- non fumare nei luoghi ove è vietato, durante i movimenti evitando di gettare a terra i mozziconi di sigarette.

4. SERVIZI A DISPOSIZIONE DEL CANDIDATO

È possibile fruire della mensa della caserma a pagamento. Inoltre, nell'installazione sono presenti alcuni distributori automatici di *snack* e bevande funzionanti con moneta, che danno il resto.

5. INFORMAZIONI PER LA GESTIONE DELLE SITUAZIONI D'EMERGENZA

Al fine di fronteggiare le eventuali situazioni di emergenza, il concorrente deve:

- prendere visione delle piante dei locali dove staziona per individuare le vie di esodo e il punto di raccolta di zona;
- in assenza del militare addetto al gruppo, allertare il Corpo di guardia, che si trova all'ingresso principale, anche telefonando al numero di rete telefonica interna 0202 oppure al numero di telefono di rete commerciale 0742/350957 e fornire le informazioni circa il tipo di emergenza in atto (sanitaria, incendio, ecc.);
- in caso di terremoto, ripararsi immediatamente sotto tavoli o banchi. Evitare di stazionare presso finestre o porte a vetri. Non usare le scale fino a quando il fenomeno sismico non sia terminato;
- in caso di evacuazione dagli edifici, recarsi presso i punti di raccolta secondo le indicazioni del Capo gruppo e rimanervi a disposizione (punti di raccolta: piazzale dell'alzabandiera e centro degli impianti sportivi);
- fare comunque sempre riferimento al Capo gruppo deputato al controllo (in possesso dell'elenco del personale).

INDICARE: COGNOME _____ NOME _____

PROPRIO RECAPITO TELEFONICO/CELLULARE

Data _____

solo nel di caso di candidati minorenni

per accettazione
FIRMA DEL CANDIDATO

per presa visione
FIRMA DEL GENITORE/TUTORE

**DICHIARAZIONE SOSTITUTIVA DI CERTIFICAZIONE
PER I TITOLI DI MERITO**
(art. 46 D.P.R. 445 del 28.12.2000)

Il/La sottoscritto/a _____
nato/a a _____ (Prov. _____), il _____,
codice fiscale _____,

partecipante al concorso, per titoli ed esami, per l'ammissione al 29° corso biennale (2026-2028) per 140 Allievi Marescialli dell'Esercito, per quanto richiesto all'art. 16, comma 1 del bando di concorso, consapevole delle sanzioni previste dal codice penale, e dalle leggi speciali nei confronti di chiunque rilasci dichiarazioni mendaci, come richiamate dall'art. 76 del D.P.R. 28 dicembre 2000, n. 445 e successive modificazioni e integrazioni;

consapevole, altresì, della possibilità di decadere dai benefici conseguenti a eventuali provvedimenti emanati sulla base di dichiarazione non veritiera, ai sensi dell'art. 75 del D.P.R. 28 dicembre 2000, n. 445 e successive modificazioni e integrazioni

DICHIARA

di essere in possesso, **alla data del 29 aprile 2026** (originale scadenza di presentazione delle domande di partecipazione al concorso), dei titoli di merito secondo il questionario che segue.

1. SERVIZIO MILITARE SVOLTO NELL'ESERCITO

È in **servizio nell'Esercito**? _____ Se sì, da quando? _____ Grado? _____

È in congedo da un servizio prestato nell'Esercito? _____ Se sì, qual è stata la data di inizio e di fine del servizio _____ Grado al congedo? _____

Quale è il Reparto dove sta prestando servizio o quale è stato l'ultimo Reparto in cui ha prestato servizio?

2. VOTO DEL DIPLOMA

Quale è il voto ottenuto con il diploma di istruzione secondaria di secondo grado, con corso di studio di durata quinquennale? _____

Nel caso in cui non fosse a conoscenza del voto dovrà comunicare il dato **entro il giorno 9 agosto 2026** all'indirizzo email:

centro_selezione@esercito.difesa.it, oppure, in alternativa, all'indirizzo PEC **centro_selezione@postacert.difesa.it** (inviare solo una comunicazione).

Il messaggio dovrà recare testualmente in oggetto "Concorso pubblico Allievi Marescialli 29°CAM EI _ Voto diploma".

La compilazione dell'allegato M al bando di concorso può essere omessa.

3. ALTRI TITOLI DI STUDIO

È in possesso della **laurea in scienze motorie**? _____ Se sì, quale è l'Ateneo in cui è stata conseguita e in quale data? _____

È in possesso del **diploma di educazione fisica** conseguito all'Istituto Superiore di Educazione Fisica o di un titolo universitario equipollente? _____ Se sì, quale è il titolo?

Quale è l'Istituto in cui è stato conseguito e in quale data?

È in possesso del **diploma di maestro dello sport** rilasciato dal CONI al termine di un corso di durata triennale? _____ Se sì, in quale Istituto e in quale data? _____

4. MATURITA' PRESSO LE SCUOLE MILITARI DELL'ESERCITO

Ha conseguito o conseguirà la maturità classica o scientifica presso una **Scuola Militare dell'Esercito**? _____ Se sì, quale è la Scuola?

NOTE: _____

Allega una copia di un documento di identità o di riconoscimento.

Il/La sottoscritto/a dichiara, infine, di essere informato/a, ai sensi e per gli effetti di cui all'art. 13 del D.Lgs. 30 giugno 2003, n. 196, che i dati personali raccolti saranno trattati, anche con strumenti informatici, esclusivamente nell'ambito del procedimento per il quale la presente dichiarazione viene resa, ovvero in procedimenti analoghi, entro i limiti temporali consentiti dalla vigente normativa. Dichiara inoltre di essere consapevole dei diritti in merito al trattamento dei dati personali di cui è titolare, ai sensi dell'art. 7 del predetto decreto legislativo.

IL/LA DICHIARANTE

_____, _____
(luogo) (data)

(firma per esteso leggibile)